

STRADA VALEA FOII

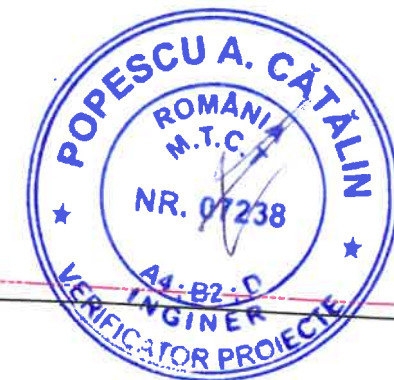

NR CAD 80734
LEGENDA

- Ax drum
- Margine drum
- Parte carosabila
- Acostament consolidat stanga proiect
- Rigola carosabila prefabricata
- Limita de proprietate
- Stalp electric

Legenda indicatoare rutiere si marcaje longitudinale

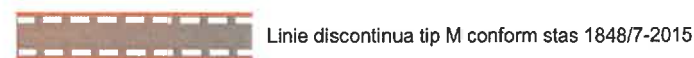
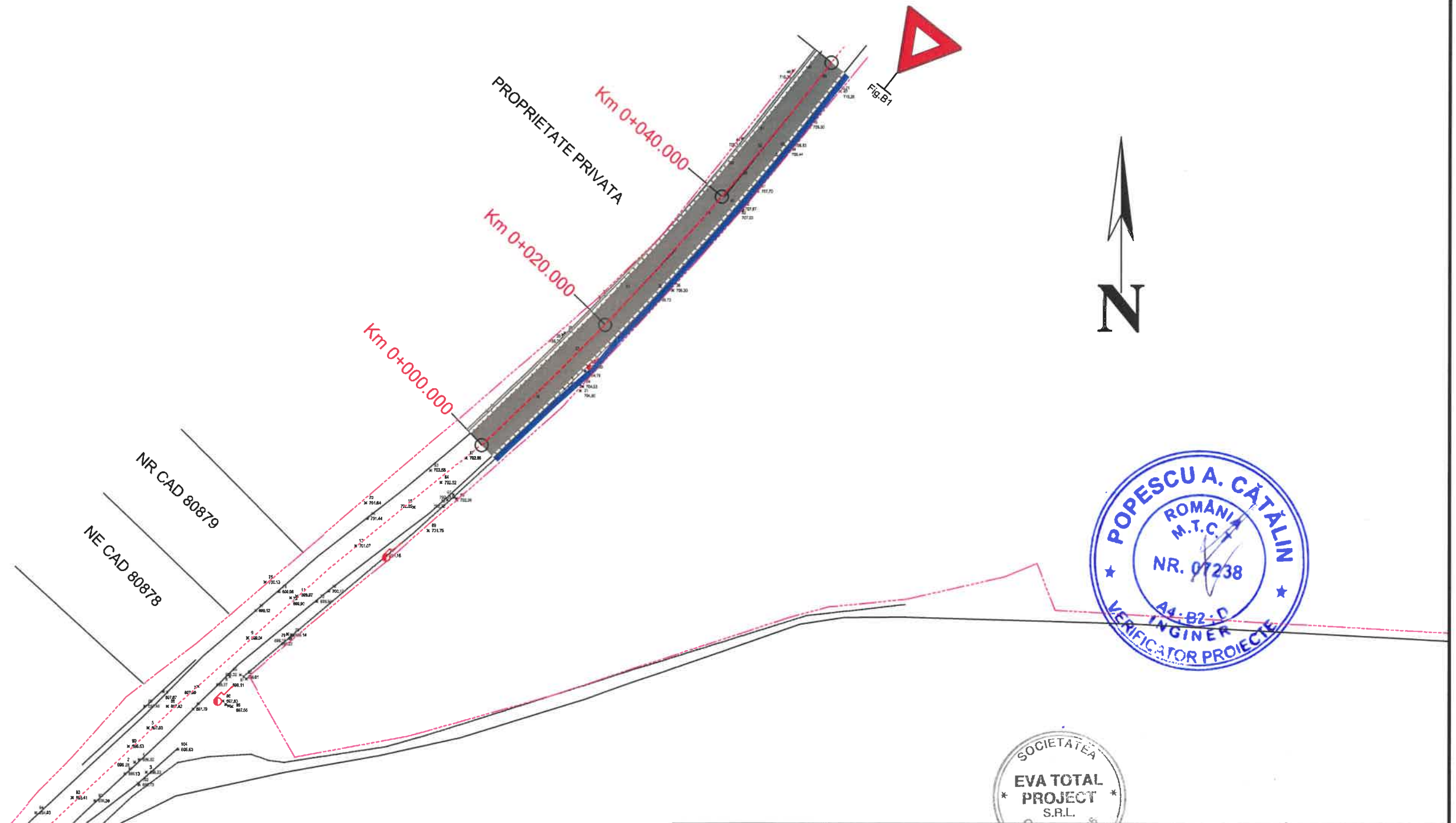

Fig.B1
CEDEAZA TRECEREA



Verificator/ Expert	Nume:	Semnatura:	Cerinta:	Referat/Expertiza nr./Data	
S.C. EVA TOTAL PROJECT S.R.L. OARJA, JUD. ARGES				Beneficiar: COMUNA VALEA MARE PRAVAT, JUD. ARGES	Proiect nr. 12/2022
Director	Ionescu Marius		SCARA	Titlu proiect: IBU - REABILITARE STRADA VALEA FOII ADRIAN VINTILA - DOINITA CHIRITA	FAZA: PT+DE
Sef proiect	ing. Dascalu D.		1:500		
Proiectat	ing. Dascalu D.		DATA	Titlu planşa: PLAN SEMNALIZARE SI MARCAJE STRADA VALEA FOII	PLANSA: PSM1
Desenat	ing. Dascalu D.		2022		

DETALII RIGOLA CAROSABILA

VEDERE DE SUS

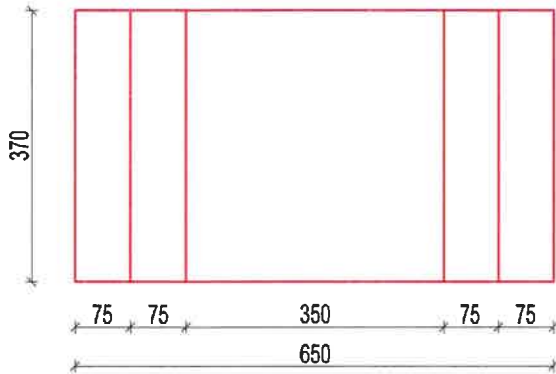

VEDERE FRONTALA

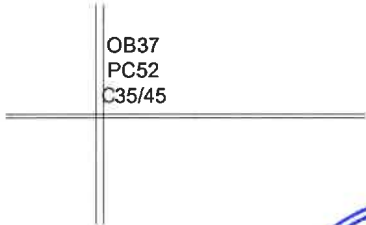
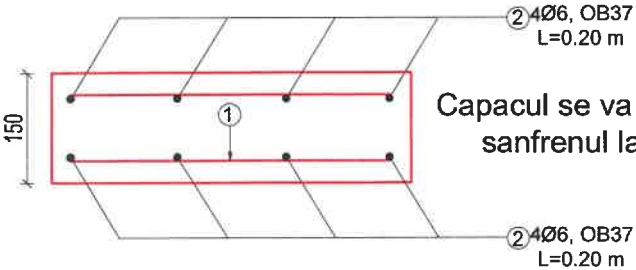
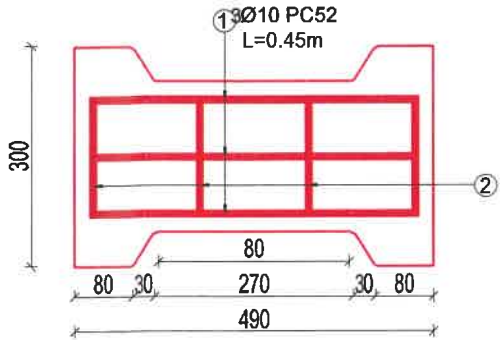
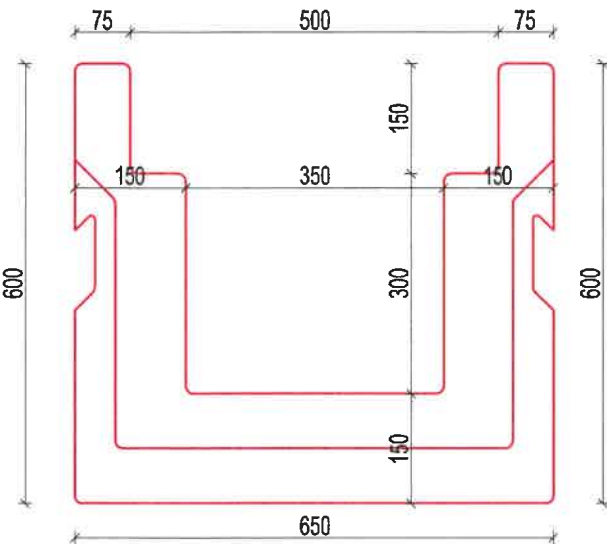



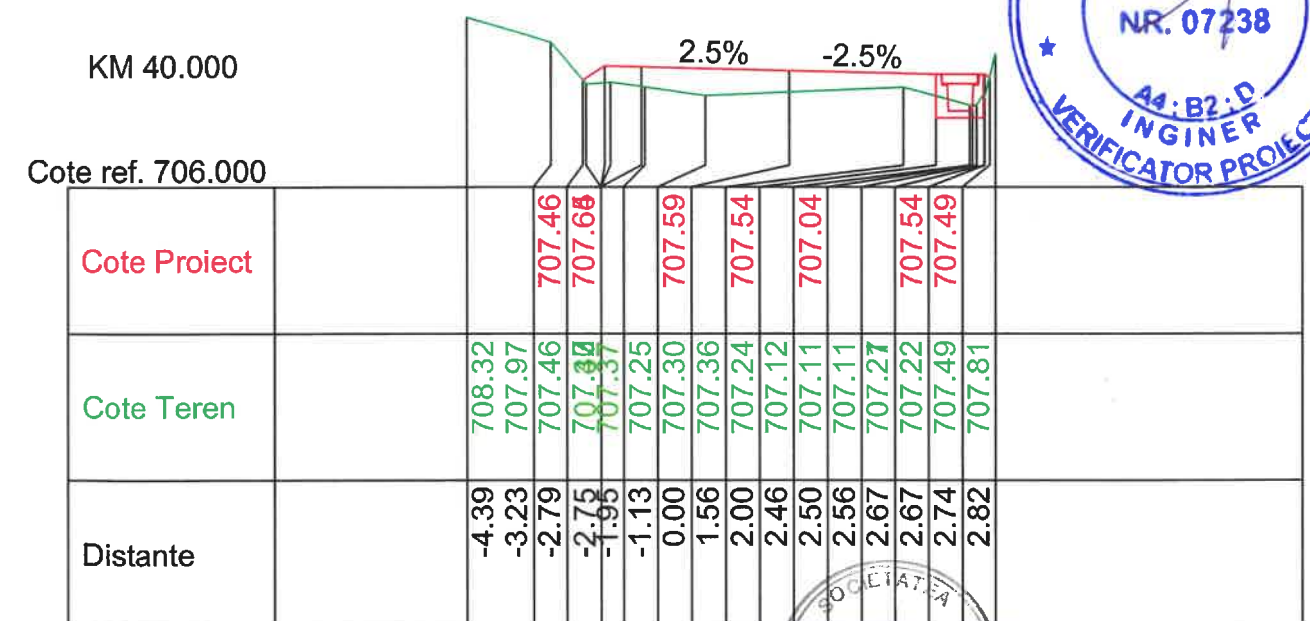
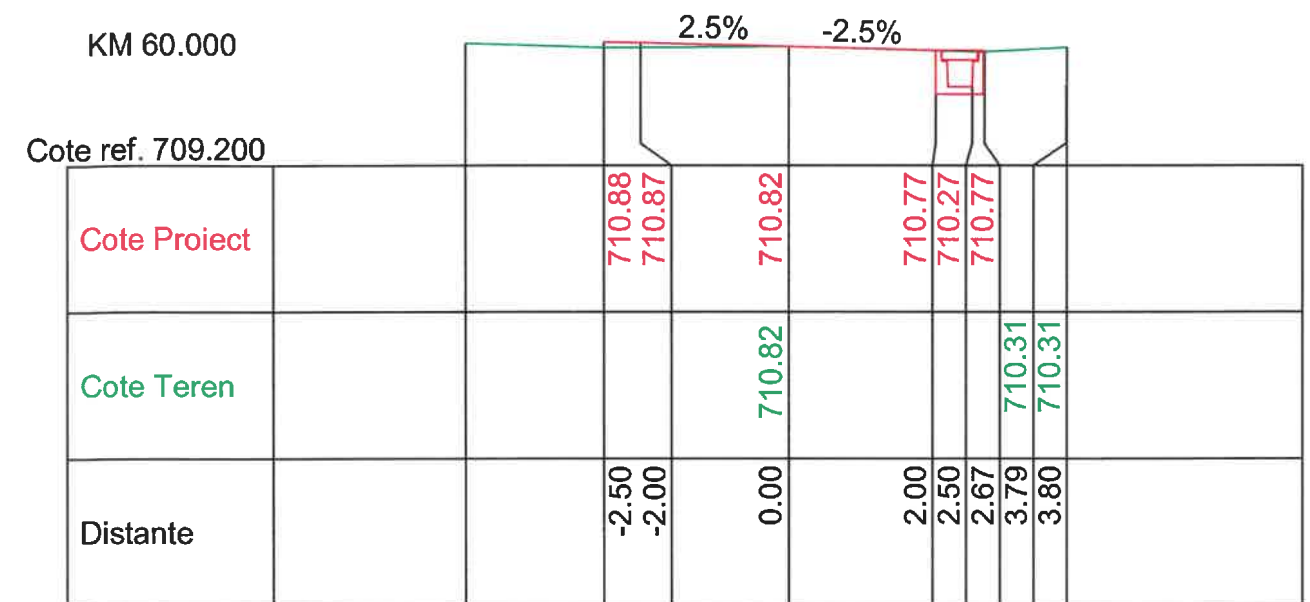

NOTA:
Capacul se va monta intotdeauna cu
sanfrenul la partea superioara

Extras de armatura					
Marca	Ø	L	Buc	Ø 6	Ø10
1	10	0.450	6		2.700
2	6	0.200	8	1.600	
Lungime tot				1.600	2.700
Kg/m				0.222	0.617
Total				0.356	1.666
				2.022	

Verificator/ Expert	Nume:	Semnatura:	Cerinta:	Referat/Expertiza nr./Data	
S.C. EVA TOTAL PROJECT S.R.L. OARJA, JUD. ARGES				Beneficiar: COMUNA VALEA MARE PRAVAT, JUD. ARGES	Proiect nr. 12/2022
Director	Ionescu Marius		SCARA 1:10	Titlu proiect: IBU - REABILITARE STRADA VALEA FOI ADRIAN VINTILA- DOINITA CHIRITA	FAZA: PT+DE
Sef proiect	ing. Dascalu D.			Titlu plansa :	
Proiectat	ing. Dascalu D.		DATA 2022	DETALIU RIGOLA CAROSABILA PREFABRICATA	PLANSA: D1
Desenat	ing. Dascalu D.				



Verificator/ Expert	Num:	Semnatura:	Referat/Expertiza nr./Data
S.C. EVA TOTAL PROJECT S.R.L. OARJA, JUD. ARGES			Beneficiar: COMUNA VALEA MARE PRAVAT, JUD. ARGES
Director	Ionescu Marius	   	Proiect nr. 12/2022
Sef proiect	ing. Dascalu D.		Titlu proiect: IBU - REABILITARE STRADA VALEA FOII ADRIAN VINTILA- DOINITA CHIRITA
Proiectat	ing. Dascalu D.		FAZA: PT+DE
Desenat	ing. Dascalu D.		Titlu plansa : STRADA VALEA FOII
			PLANSA: PTC1

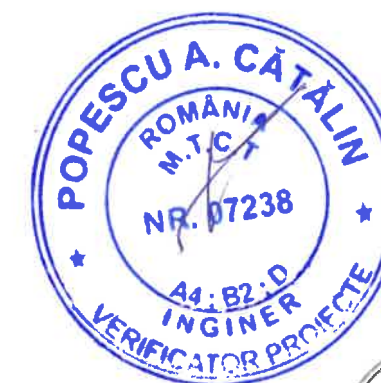
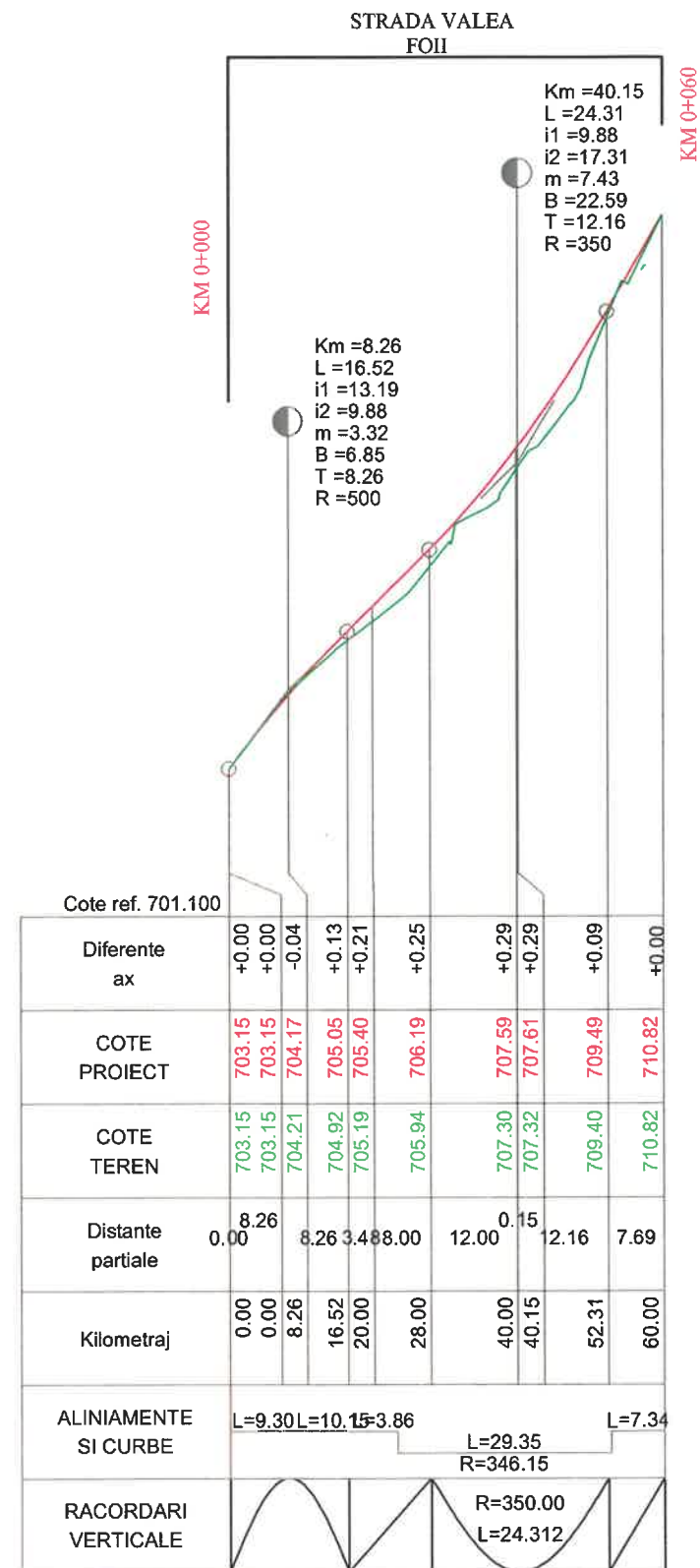

Verificator/ Expert	Nume:	Semnatura:	Cerinta:	Referat/Expertiza nr./Data	
S.C. EVA TOTAL PROJECT S.R.L. OARJA, JUD. ARGES				Beneficiar: COMUNA VALEA MARE PRAVAT, JUD. ARGES	Proiect nr. 12/2022
Director	Ionescu Marius		SCARA 1:100 1:1000	Titlu proiect: IBU - REABILITARE STRADA VALEA FOII ADRIAN VINTILA- DOINITA CHIRITA	FAZA: PT+DE
Sef proiect	ing. Dascalu D.				
Proiectat	ing. Dascalu D.		DATA 2022	Titlu plansa :PROFIL LONGITUDINAL STRADA VALEA FOII	PLANSA: PL1
Desenat	ing. Dascalu D.				

PROFIL TRANSVERSAL TIP 1

SE APLICA PE:

Valea Foii [km 0+000- km 0+060.000]

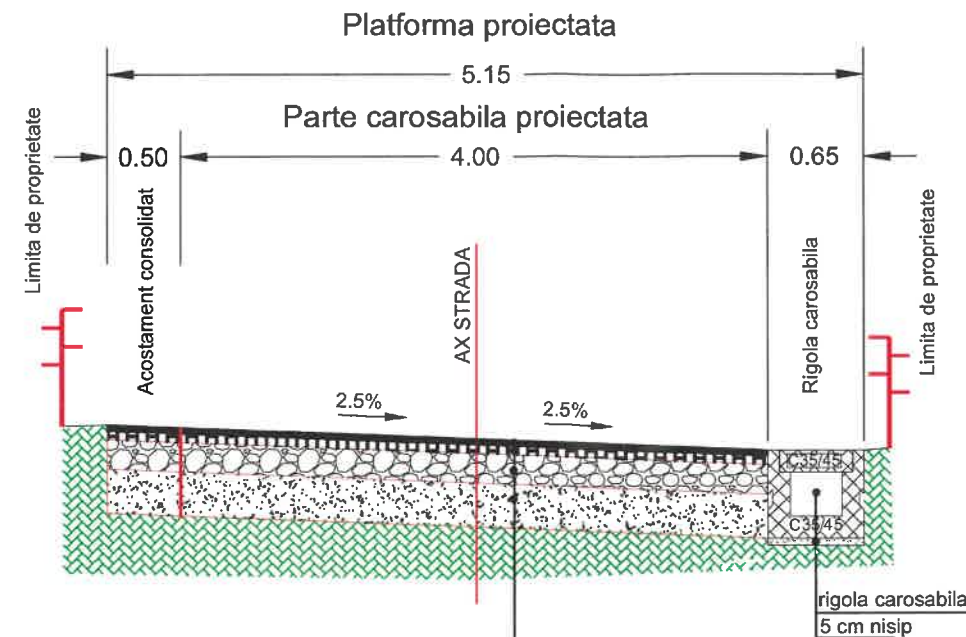

Pe strada Valea Foii cu declivitate peste 7% conform Normativului privind condițiile de execuție a îmbrăcămintii bituminoase ușoare indic. CD 16-2000 paragraful, 2.3.3.2, după punerea în operă a stratului de uzură și precompactarea acestuia se procedează la execuția unui tratament de rugozitate tip clutaj cu criblură sort 8-16 sau 16-22,4 neanrobată sau preanrobată cu 1,5..1,8 % bitum. Realizarea clutajului se face de regulă mecanizat prin răspândirea continuă și uniformă a 8..12 kg/m² criblură pe stratul de uzură precompactat în prealabil cu cilindru compactor greu prin 4..6 treceri pe aceeași urmă. Compactarea finală se face după răspândirea criblurii la o temperatură de 90...100°C prin 10...12 treceri pe aceeași urmă. Darea în circulație se face numai după răcirea stratului. Se va urmări ca răspândirea criblurii de clutaj și compactarea acesteia să se facă atunci când temperatura mixturii din strat are o valoare de 90...110°C; se asigură astfel o fixare corespunzătoare evitându-se înglobarea completă a criblurii sau desprinderea acesteia.

STRUCTURA RUTIERA PROIECTATA

- 4 cm strat de uzură din beton asfaltic BA16 rul 50/70, conform SR EN 13108-1:2006; SREN 13 108-1:2006/AC:2008;
- 6 cm strat de legătură din binder de criblura BAD22.4 leg 50/70, conform SR EN 13108-1:2006; SR EN 13108- 1:2006/AC:2008 ;
- 20 cm strat de bază din piatră spartă sort 0-63 mm conform STAS 6400-84 și SR EN 13242:2013;
- 30 cm strat de fundație din balast, conform STAS 6400-84 și SR EN 13242:2013 ;
- excavație.



Verificator/ Expert	Nume:	Semnatura:	Cerinta:	Referat/Expertiza nr./Data	
S.C. EVA TOTAL PROJECT S.R.L. OARJA, JUD. ARGES				Beneficiar: COMUNA VALEA MARE PRAVAT, JUD. ARGES	Proiect nr. 12/2022
Director	Ionescu Marius		SCARA 1:50	Titlu proiect: IBU - REABILITARE STRADA VALEA FOII ADRIAN VINTILA- DOINITA CHIRITA	FAZA: PT+DE
Sef proiect	ing. Dascalu D.			Titlu plansa : PROFIL TRANSVERSAL TIP	PLANSĂ: PTT1
Proiectat	ing. Dascalu D.		DATA 2022		
Desenat	ing. Dascalu D.				

STRADA VALEA FOII



NR CAD 80734
LEGENDA

- Ax drum
- Margine drum
- Parte carosabila
- Acostament consolidat stanga proiect
- Rigola carosabila prefabricata
- Limita de proprietate
- Stalp electric

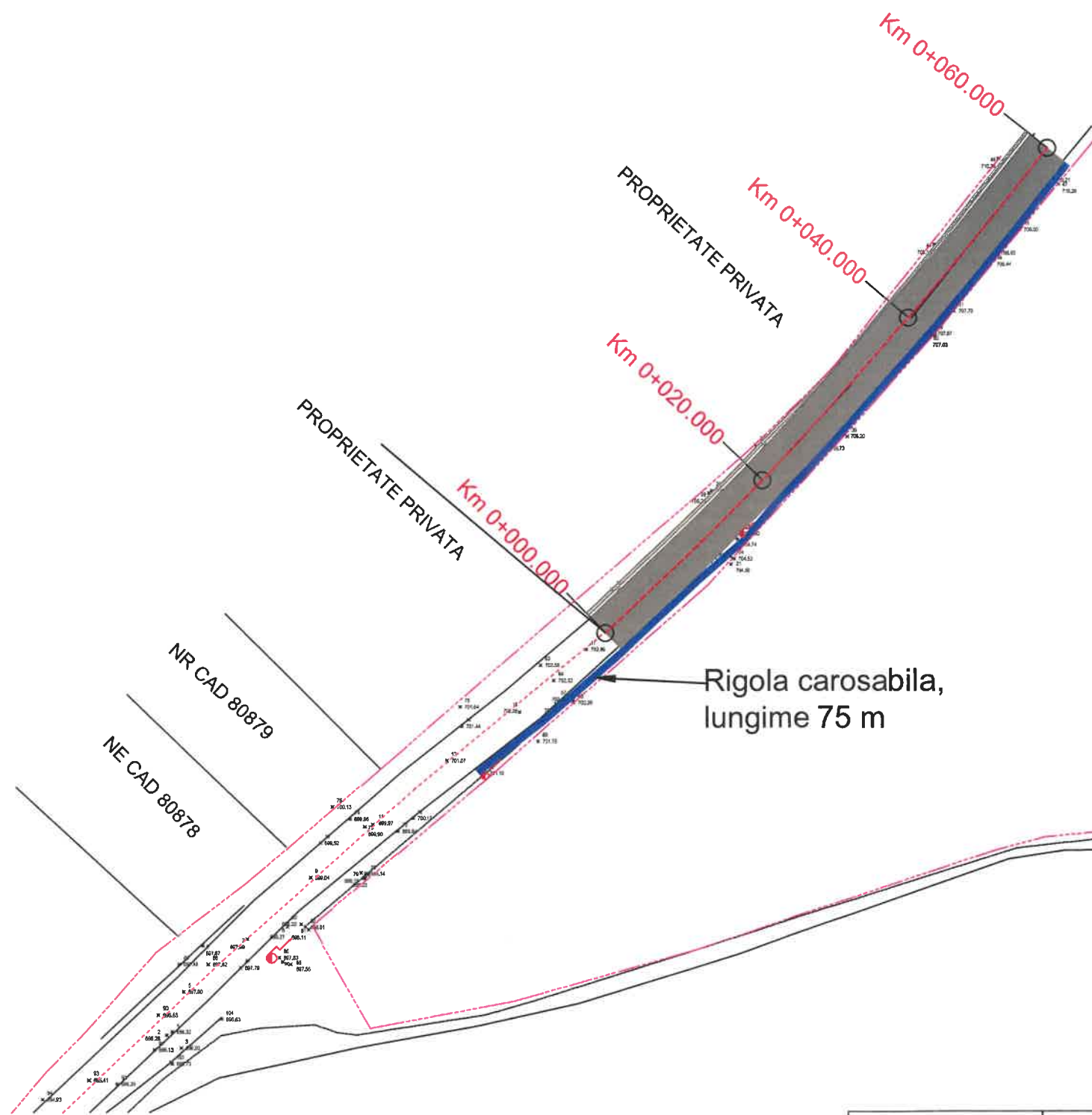

Verificator/ Expert	Nume:	Semnatura:	Cerinta:	Referat/Expertiza nr./Data	
S.C. EVA TOTAL PROJECT S.R.L. OARJA, JUD. ARGES				Beneficiar: COMUNA VALEA MARE PRAVAT, JUD. ARGES	Proiect nr. 12/2022
Director	Ionescu Marius		SCARA	Titlu proiect: IBU - REABILITARE STRADA VALEA FOII ADRIAN VINTILA- DOINITA CHIRITA	FAZA: PT+DE
Sef proiect	ing. Dascalu D.		1:500		
Proiectat	ing. Dascalu D.		DATA	Titlu plansa : PLAN DE SITUATIE STRADA VALEA FOII	PLANSA: PS1
Desenat	ing. Dascalu D.		2022		



Verificator/ Expert	Nume:	Semnat S.R.L.	Cerinta *	Referat/Expertiza nr./Data	
S.C. EVA TOTAL PROJECT S.R.L. OARJA, JUD. ARGES				Beneficiar: COMUNA VALEA MARE-PRAVAT, JUD. ARGES	Proiect nr. 12/2022
Director	Ionescu Marius		SCARA	Titlu proiect: IBU - REABILITARE STRADA VALEA FOII - ADRIAN VINTILA- DOINITA CHIRITA	FAZA: PT+DE
Sef proiect	ing. Dascalu D.		N/A		
Proiectat	ing. Dascalu D.		DATA	Titlu plansa : PLAN DE INCADRARE IN ZONA	PLANSĂ: PIZ1
Desenat	ing. Dascalu D.		2022		